MONA GO
ELEVATOR

# MANUFACTURING & ENGINEERING PLC



# COMPANY PROFILE

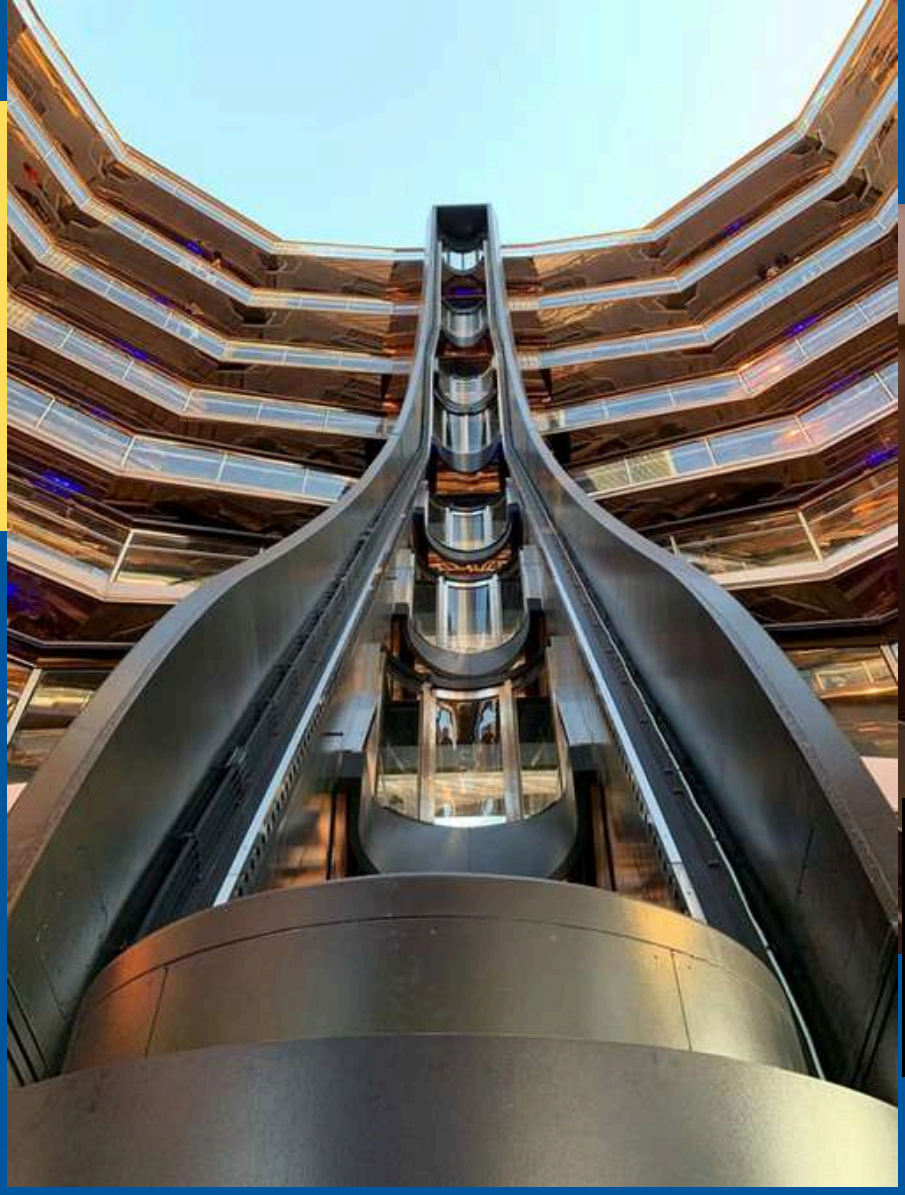

# COMPANY OVERVIEW

## About Us

Mona Go Elevator Manufacturing PLC is one of the only European standard elevator suppliers in Ethiopian from the biggest elevator and escalator manufacturing company which is called (KRC Elevator manufacturer company). With a commitment to excellence and innovation, we specialize in providing high-quality elevator solutions that meet international standards.

The Konya-based elevator company, known as KRC LIFT, has been a leading partner of Mona Go Elevator with a strong focus on innovation and quality, the company has developed a reputation for manufacturing reliable and energy-efficient elevators.

Under the partnership, KRC lift will supply its advanced elevator technology and components to Mona Go Elevator, who will then be responsible for the installation, maintenance, and after-sales service of the elevators in the Ethiopian market.

# Mission

The company's mission is to enhance the mobility and convenience of people in both residential and commercial spaces, ensuring efficient vertical transportation for all.

# Vision

To be the leading provider for elevator systems, and to be top elevator manufacturer in Ethiopia with capabilities, advanced technologies, and commitment to delivering superior quality, reliability, and innovation to the community.



# CAMPANY VALUES

- REALABILITY
- SAFETY
- CUSTOMER SATISFACTION
- INNOVATION
- SUSTANABILITY
- COMMUNITY ENGAGAMENT





# WHAT WE DO OFFER

## Comprehensive Elevator Solutions

**Design and Installation:** Custom elevator design tailored to the unique needs of residential, commercial, and industrial buildings. We ensure seamless integration with existing architectural plans and deliver efficient installation services by our expert technicians.

**Modernization:** Upgrading outdated elevator systems to improve performance, safety, and aesthetics. Our modernization solutions include the latest in control systems, energy-efficient technologies, and contemporary designs.

# OUR PRODUCT AND SERVICE

## 1.Passenger Elevators

These are the most common type of elevators used in commercial and residential buildings. They are designed to transport people safely and efficiently between different floors.



## 2.FREIGHT ELEVATORS

These elevators are specifically designed to carry heavy loads or large items such as furniture, equipment, or goods in industrial or commercial settings. They typically have a higher weight capacity and a strong construction





# 3.HOME ELEVATORS

With an increasing demand for accessibility and convenience, home elevators have become popular. These elevators are designed for private residences, providing mobility solutions for individuals with mobility challenges or for homeowners who want to add a touch of luxury to their properties.

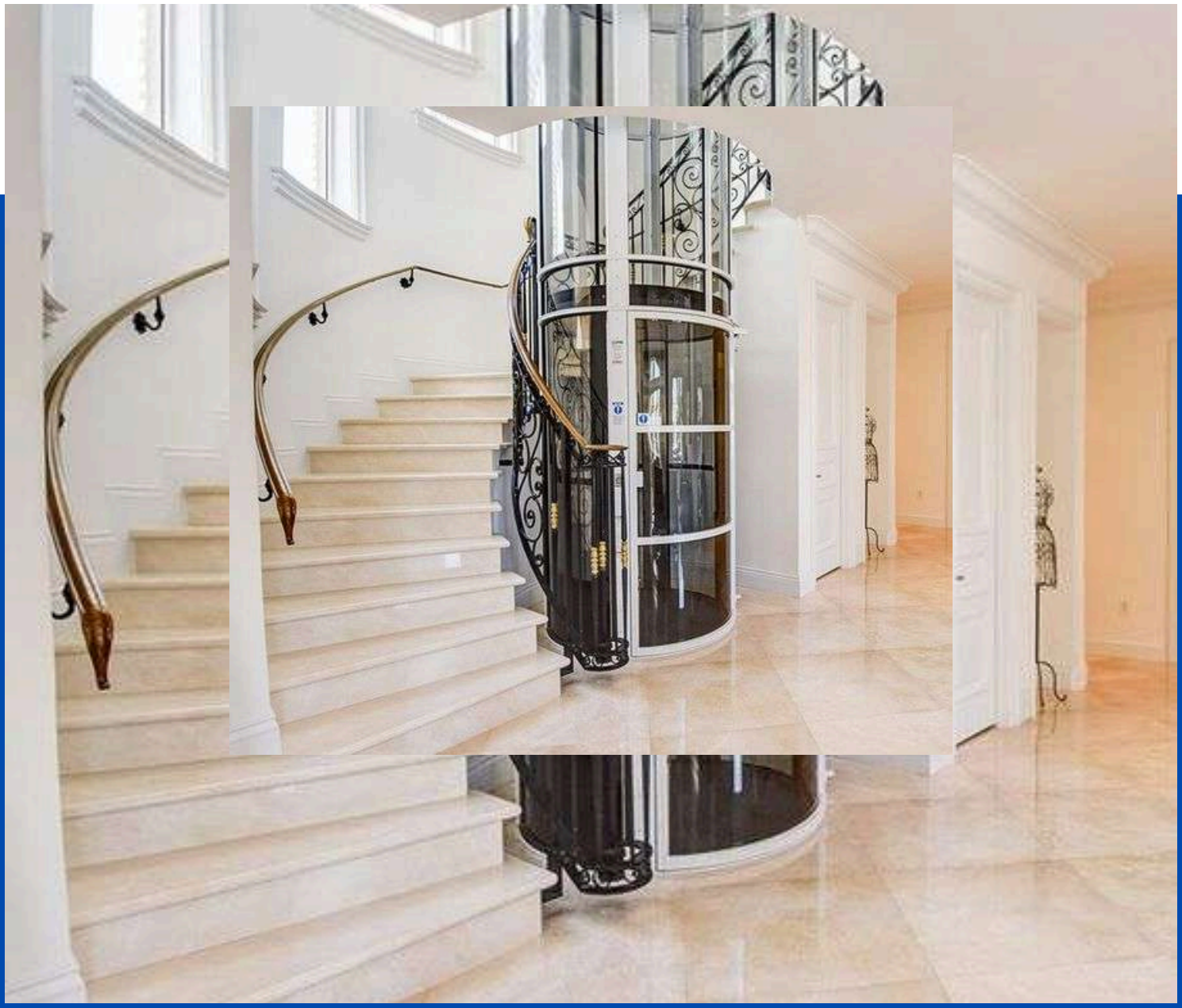

# 4. Hospital and Healthcare Elevators

Hospitals and healthcare facilities have unique requirements for elevators. These elevators are designed to accommodate stretchers, medical equipment, and the specific needs of patients and healthcare professionals, such as smooth and quiet operation.



# 5.ESCALATORS AND MOVING WALKWAYS

In addition to elevators, you can offer escalators and moving walkways for high-traffic areas such as shopping malls, airports, train stations, and stadiums. These products provide a convenient and efficient means of vertical transportation for people.

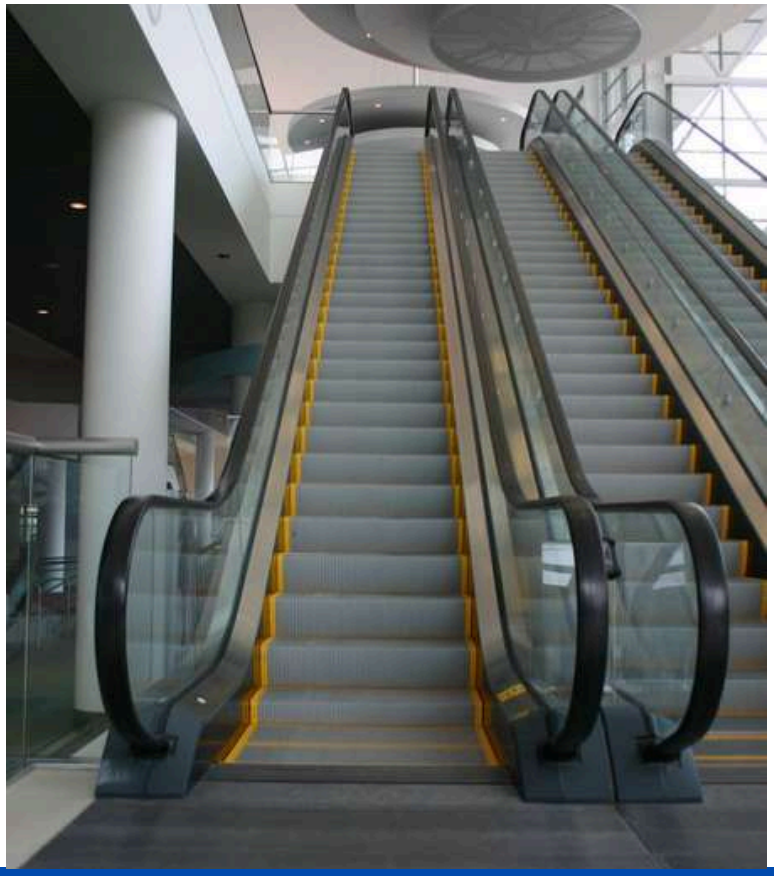

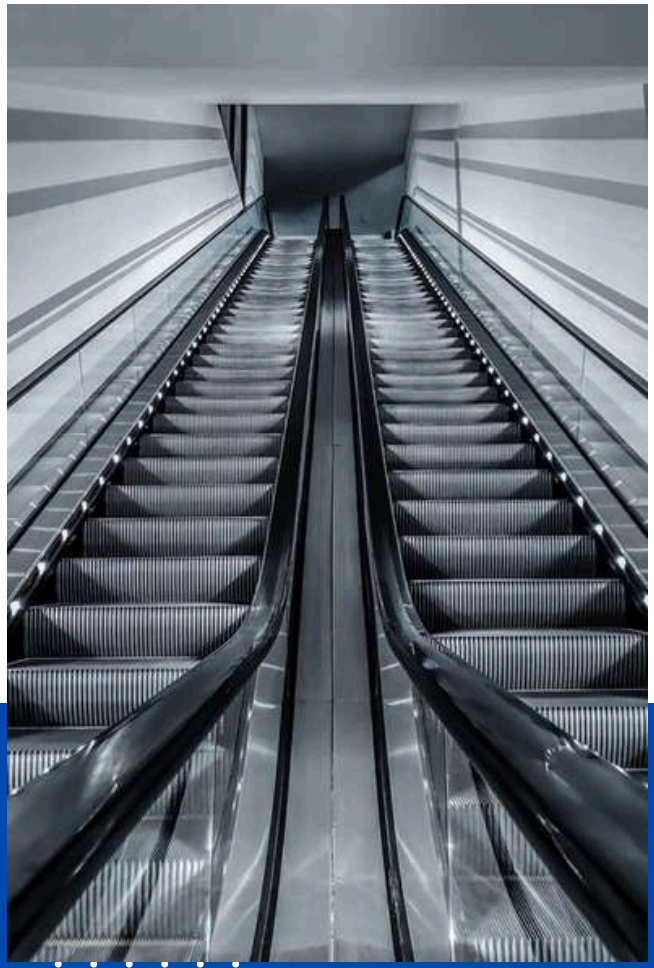



# 6.STAIRCASE ELEVATORS

Staircase elevators are also Known as inclined elevators or stair lifts. They are designed to transport people, usually those with mobility issues, up and down. They are commonly found in residential settings such as private homes as well as commercial buildings and government buildings

# 7.MAINTENANCE AND SERVICE CONTRACTS

## Manitainace sericve



Mona Go

# STANDARD CABINS



KRC-11



KRC-12



KRC-13



KRC-14



KRC-15



KRC-16



KRC-17



KRC-17A



KRC-18



KRC-19



KRC-20



KRC-20A

# WARRANTY



# PARTNERSHIP



# STRONG FACILITY



# MEET OUR TEAM



# STRUCTURE

## MONA GO ELEVATOR MANUFACTURING PLC

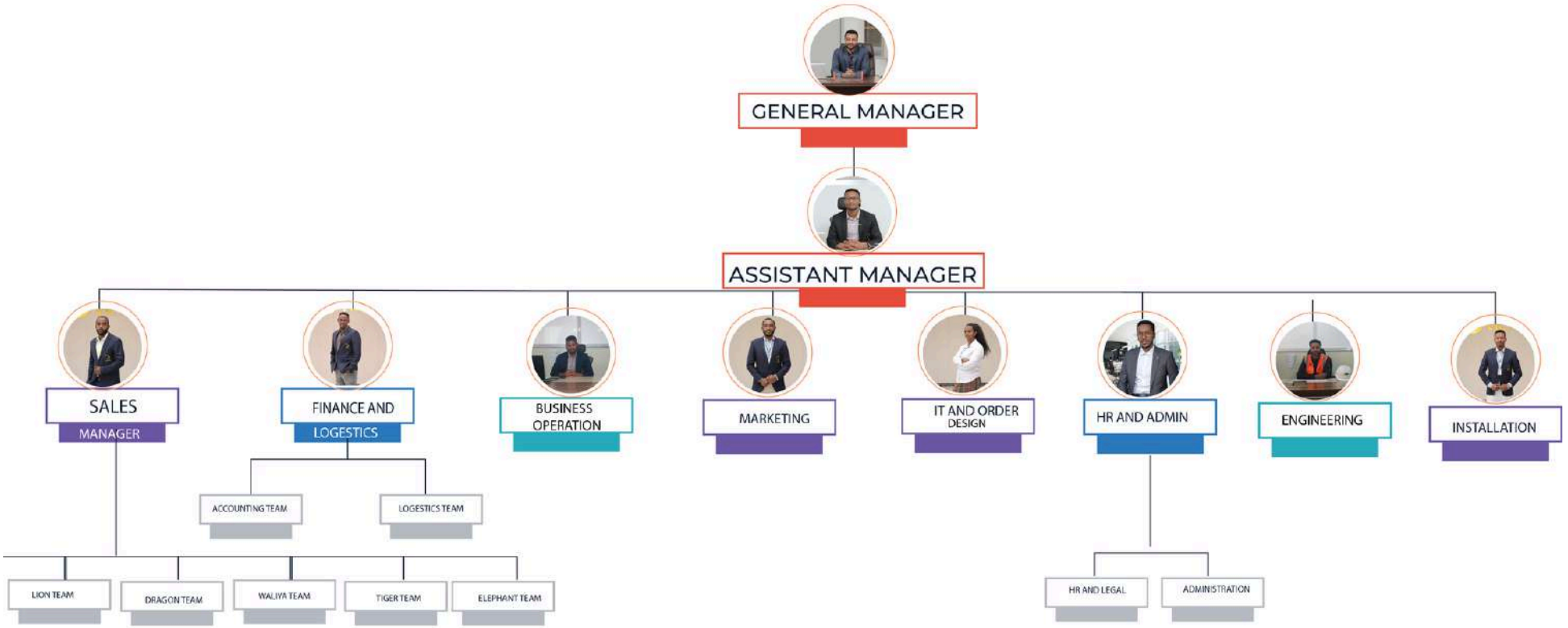

# ENGINEERING
# DEPARTMENT STRUCTURE



Acting Deputy Head

OFFICE ENGINEER

TEAM NINJA

TEAM RISR AND SHINE

INSTALLATION TEAM

MECHANICAL INSTALLATION TEAM

TEAM HARRAR

TEAM KONYA

TEAM ITANG

ELCTRICAL INSTALLATION TEAM

TEAM KAPADOSHIYA

TEAM GAFAT

MAINTAINANCE AND SERVICE CONTRACT TEAM

TEAM MALATYA

# OUR SITES






# OUR SITES






# CERTIFICATES

KRC LİFT
ASANSÖR SİSTEMLERİ

We **KRC Lift Engineering San ve Tic Ltd Sti** who are official manufacturers of KRC Elevator and accessories, having factories at Fevzi Çakmak Mahallesi Ahmet Petekçi Caddesi No:7/B 42050 Karatay/Konya, TÜRKİYE, do hereby authorize **MONA GO ENGINEERING AND TRADING PLC** located in ETHIOPIA to supply, install and develop the marketing of KRC LIFT in the authorized country.

We hereby extend our full guarantee and warranty in accordance with the warranty period of the General Conditions, with respect to the goods offered by the above firm.

KRC LİFT
KRC LİFT MÜHENDİSLİK SAN. ve TİC. LTD. ŞTİ
F.Çakmak Mh. Ahmet Petekçi Cd. No:7 B Karatay/KONYA
Tel:0.332 502 08 39 Fax:0.332 502 09 35
Selçuk V.D.:589 071 2808 - Ticaret Sicil No:53077

Ziya YİĞİTOL

MANAGING DIRECTOR AT KRC LIFT

DULY AUTHORIZED TO SIGN THIS AUTHORIZATION ON BEHALF OF **KRC LIFT**

# CERTIFICATES

KING CERT

# CERTIFICATE

**KRC Lift Mühendislik Sanayi ve Ticaret Limited Şirketi**

**Fevziçakmak Mah. Ahmet Petekçi Cad. No: 7 B Karatay Konya Türkiye**

**The above-mentioned organization implements and maintains a management system in the following scope, and its compliance with the standard has been approved by KingCert.**

## ISO 9001:2015

### Quality Management System

**Scope : Design of Elevators, Elevator and Its Parts, Cabin, Suspension, Machine Chassis Manufacturing, Installation, Maintenance, Revision and Service Services, Spare Parts, Package Material Sales, Import and Export Works**

**IAF/EA Code: 18,28**

**This certificate is valid during above mentioned company perform the requirements of ISO 9001:2015 standard and fulfill all responsibilities to KingCert.**

**Certificate Publication Date : 29.12.2022**
**Cert. Last Issue Date : 29.12.2023**
**Cert. Expiry Date : 28.12.2024**
**Cert. Period Exp. Date : 28.12.2025**
**Certificate Number : I1672311877Q**

IAS ACCREDITED Management Systems Certification Body MSCB-196

MEMBER OF MULTILATERAL RECOGNITION ARRANGEMENT IAF

King Cert International

King Cert International Certification Ltd.
Director

# CERTIFICATES



COTECNA

improving life through standards

Standards Organisation of Nigeria Conformity Assessment Programm

Product Certificate (Registered)

This document is not and does not substitute in any respect the SONCAP Certificate required for Customs Clearance

PC(R) No.: NGA-RTR24-020654-V0
Issuance Date: 19/02/2024
Expiry Date of Certificate: 16/02/2025
Version: 0

| | |
|---|---|
| Name of Beneficiary: | KRC LIFT MUHENDISLIK SAN.VE TIC. LTD. STI. |
| Address: | FEVZİ CAKMAK MAH. AHMET PETEKCI CAD. NO:7/B KARATAY KONYA Turke |
| Phone No.: | 0332 502 08 39 |
| E-mail: | ziya@krclift.com |
| Fax No.: | |
| Tin Number: | |
| RC/BN Number: | |

| Item No. | HS Code | Product Description (Description, Brand, Model No.) | Country of Origin | Standard Reference |
|---|---|---|---|---|
| 1 | 842810 | COMPLETE PACKAGE ELEVATOR Brand: KRC Model: MR/MRL | TR | EN 81-20:2014 for the transpo persons and g Part 20: Passe goods passeng |
| 2 | 842890 | DISABLED PLATFORM Brand: KRC Model: KRC2024-1 | TR | EN 81-41:2015 rules for the co and installation Special lifts for transport of pe goods - Part 41 lifting platform for use by pers impaired mobil |

Remarks:

| | | | |
|---|---|---|---|
| Authenticated By: | Koksal Atmaca KOTEKNA GÖZETİM ANONİM ŞİRKETİ COTECNA INSPECTION S.A. | Issuing Office: | Cotecna Inspection SA |

This document is issued under the authority of the SONCAP for and on behalf of the Standards Organisation Nigeria (SON)



ТОВ «ТЕСКО»
Орган з оцінки відповідності (ООВ) № UA.TR.006.

Оцінка відповідності продукції вимогам технічних регламентів України

СЕРТИФІКАТ
відповідності на основі цілковитого забезпечення якості

ТЕСКО

Зареєстрований у Реєстрі ООВ «ТЕСКО» 26.02.2021р., № UA.TR.006.H.83302-21, дійсний до 25.02.2024р.
Сторінка 1 / Сторінок 2

№UA.TR.006

цим сертифікатом повідомляється, що

СИСТЕМА УПРАВЛІННЯ ЯКІСТЮ
стосовно розроблення, вироблення, кінцевого контролю та випробувань платформ для інвалідів з висотою підіймання понад три метри, типів:
-Платформа для інвалідів закритого типу LP 400;
-Сходова похила платформа LPS;
-Відкрита платформа для інвалідів LPV,
TM LIFTPORTAL (ТМ ЛІФТПОРТАЛ),
код УКТЗЕД: 8428,
які випускаються серійно
фірмою «KRC LIFT MUHENDISLIK SAN ve TIC.LTD.STI», district Fevzi Chakmak Mah. Ahmet Petekci Cd. No: 7B Karatay, Sity KONYA, Turkey (Туреччина)
на заводі Devas Elektrik Elektronik Asansor Insaat Bilgisayar Sanayi Ticaret Limited Sirceti, Mimar Sinan Osb Mahallesi 23, Cadde № 74 Melikgazi Kayseri, Turkiye (Туреччина)
*згідно з чинними в Україні нормативними документами,*
відповідає вимогам:
Технічного регламенту безпеки машин
(постанова Кабінету Міністрів України № 62 від 30.01.2013 р.).
Контроль відповідності схваленої системи управління якістю вимогам зазначеного технічного регламенту здійснюється шляхом нагляду, періодичність і процедури якого регламентується програмою (один раз на рік).

СЕРТИФІКАТ ВИДАНИЙ *Органом з оцінки відповідності ТОВ «ТЕСКО», (ООВ „ТЕСКО"),*
*Юр. адреса: 02151 м. Київ, вул. Молодогвардійська, 116, Україна,*
*Місцезнаходження ООВ «ТЕСКО»: 02142, м. Київ, вул. В. Спуса, 35/37 (пр. 205),*
*Ідентифікаційний номер призначеного ООВ № UA.TR.006,*
*Атестат акредитації НААУ № 8О067 Дійсний до 13.09.2022,*
*№ 10227 Дійсний до 16.12.2022,*
*tel./fax +38-(044) – 495 3380, tel. +38-(044) – 2211 895,*
*e-mail: info@tecko.com.ua, www.tecko.com.ua.*

на підставі
- файли технічної документації № 006.1-833
- Результатів перевірки та оцінки системи управління якістю
Звіт № 006.1-833/2 від 28.02.2021р.
- Рішення щодо оцінки та реєстрації № 006.1-833/2 від 28.02.2021р.

UA.TR.006

Керівник ООВ „ТЕСКО" В.В. Папазов

Чинність сертифікату можна перевірити в Реєстрі органу з оцінки відповідності ТОВ «ТЕСКО», що розміщена на адресі: http://www.tecko.com.ua



ЕВРАЗИЙСКИЙ ЭКОНОМИЧЕСКИЙ СОЮЗ

СЕРТИФИКАТ СООТВЕТСТВИЯ

EAC

№ ЕАЭС RU C-TR.ПБ68.В.01425/22

Серия RU № 0415065

ОРГАН ПО СЕРТИФИКАЦИИ Орган по сертификации Общества с ограниченной ответственностью «Пожарная Сертификационная Компания» (ОС ООО «ПСК»). Место нахождения: 121596, Россия, город Москва, улица Горбунова, д.12, к.2, стр.14, этаж 2, помещение 1, комната 4 (14208). Адрес места осуществления деятельности: 115054, Россия, город Москва, улица Дубининская, дом 33, корпус 6, этаж 2, кабинет 228 (3). Регистрационный номер РОСС RU.0001.11ПБ68, дата регистрации аттестата аккредитации органа по сертификации 14.04.2015 года. Номер телефона: +74954813340, адрес электронной почты: info@pskpb.ru.

ЗАЯВИТЕЛЬ ОБЩЕСТВО С ОГРАНИЧЕННОЙ ОТВЕТСТВЕННОСТЬЮ "МИР ТЕХНОЛОГИЙ".
Место нахождения (адрес юридического лица) и адрес места осуществления деятельности: 117041, Россия, город Москва, улица Адмирала Руднева, дом 4, этаж 6, помещение IV, офис 613.
Основной государственный регистрационный номер 1187746469096.
Телефон: 74954814150. Адрес электронной почты: MirTekhnologiy@gmail.com.

ИЗГОТОВИТЕЛЬ KRC LIFT MUHENDISLIK SAN.VE TIC.LTD.STI.
Место нахождения (адрес юридического лица) и адрес места осуществления деятельности по изготовлению продукции: Турция, Fevzi Cakmak Mahallesi Ahmet Petekci Cd. № 7/B Karatay, KONYA.

ПРОДУКЦИЯ Двери шахт лифтов с нормируемым пределом огнестойкости, с полнотелевой створкой. Без остекления, торговой марки «KRC DOOR»:
- двухстворчатые телескопичные бокового открывания, типа KRC-E360 T2P, шириной проема в свету от 700 до 1400 мм, высотой проема в свету от 1700 до 2300 мм;
- двухстворчатые центрального открывания, типа KRC-E360 M2P, шириной проема в свету от 700 до 1400 мм, высотой проема в свету от 1700 до 2300 мм;
- четырехстворчатые телескопичные бокового открывания, типа KRC-E360 T4P, шириной проема в свету от 1000 до 1800 мм, высотой проема в свету от 1700 до 2300 мм;
- четырехстворчатые центрального открывания, типа KRC-E360 M4P, шириной проема в свету от 1000 до 1800 мм, высотой проема в свету от 1700 до 2300 мм;
- телескопичные стеклянные створки 30 мм, толщиной металла 1,5 мм. Продукция изготовлена в соответствии с Технической документацией изготовителя.
Серийный выпуск.

КОД ТН ВЭД ЕАЭС 8431 31 000 0

СООТВЕТСТВУЕТ ТРЕБОВАНИЯМ Технического регламента Евразийского экономического союза «О требованиях к средствам обеспечения пожарной безопасности и пожаротушения» (ТР ЕАЭС 043/2017).

СЕРТИФИКАТ СООТВЕТСТВИЯ ВЫДАН НА ОСНОВАНИИ Протокола сертификационных испытаний № ППБ-1640/12-2022 от 29.12.2022 года, выданного Испытательной лабораторией Общества с ограниченной ответственностью "Пожарная Сертификационная Компания" (уникальный номер записи об аккредитации в реестре аккредитованных лиц ТРПБ.RU.И0990). Акта анализа состояния производства № 15-ОС/01-11/22 от 17.11.2022 года, выданного Органом по сертификации Общества с ограниченной ответственностью «Пожарная Сертификационная Компания (регистрационный номер аттестата аккредитации РОСС RU.0001.11ПБ68).
Схема сертификации: 1с.

ДОПОЛНИТЕЛЬНАЯ ИНФОРМАЦИЯ ГОСТ 30247-3-2002 «Конструкции строительные. Методы испытаний на огнестойкость. Двери шахт лифтов». Предел огнестойкости - E360. Условия хранения: в сухих закрытых помещениях с естественной вентиляцией при температуре от минус 10 °С до плюс 40 °С и относительной влажности воздуха не более 70 % при температуре плюс 40 °С. Срок сохранности до ввода в эксплуатацию - 2 года. Гарантийный срок эксплуатации - 12 месяцев с момента начала монтажа, но не более 24 месяцев со дня отгрузки изготовителем. Срок службы - не менее 25 лет.

СРОК ДЕЙСТВИЯ С 29.12.2022 ПО 28.12.2023 ВКЛЮЧИТЕЛЬНО

Руководитель (уполномоченное лицо) органа по сертификации
Эксперт (эксперт-аудитор) (эксперты (эксперты-аудиторы))

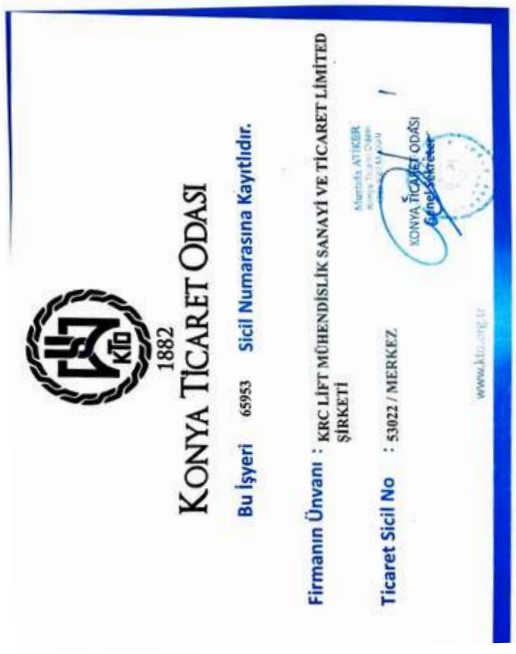

1882
KONYA TİCARET ODASI
Bu İşyeri 65953 Sicil Numarasına Kayıtlıdır.
Firmanın Ünvanı : KRC LİFT MÜHENDİSLİK SANAYİ VE TİCARET LİMİTED ŞİRKETİ
Ticaret Sicil No : 53022 / MERKEZ
Mustafa ATIKER
KONYA TİCARET ODASI
Genel Sekreter
www.ktu.org.tr

# OUR PROJECTS



**Project Name: Rediet Food Complex**
**Location Adama**
**Elevator Type Hospital**
**Capacity 1pc -1000Kg**
**Number Floor7 floors**

# PROJECT NAME
# FEDERALCOURT



**Location Hawassa**
**Elevator Type Passenger**
**Capacity 1pc-1000 Kg**
**Number Floor 4floors**

# PROJECT NAME MR. MIKALE

Location Addi Ababa, signal

Elevator Type Passenger

Capacity 1pc- 450 Kg

Number Floor 9 floors





# PROJECT NAME
# MR.GETAHUN

**Location** Hosanna

**Elevator Type** Passenger

**Capacity** 1pc- 450 Kg

**Number Floor** 7 floors

# PROJECT NAME MR. TADELE



**Location** Mekelle

**Elevator Type** Passenger

**Capacity** 1pc- 630 kg

**Number Floor** 9 floors




**LOCATION JEMO 1 INFRONT OF BOSCO CHILDERNS**

www.mona-go-elevator.com

# PROJECT NAME
# TK INTERNATIONAL PLC



**Location Addis Ababa, bole**
**Elevator Type Stair case lift**
**Capacity 100 Kg**
**Number Floor 5floor**